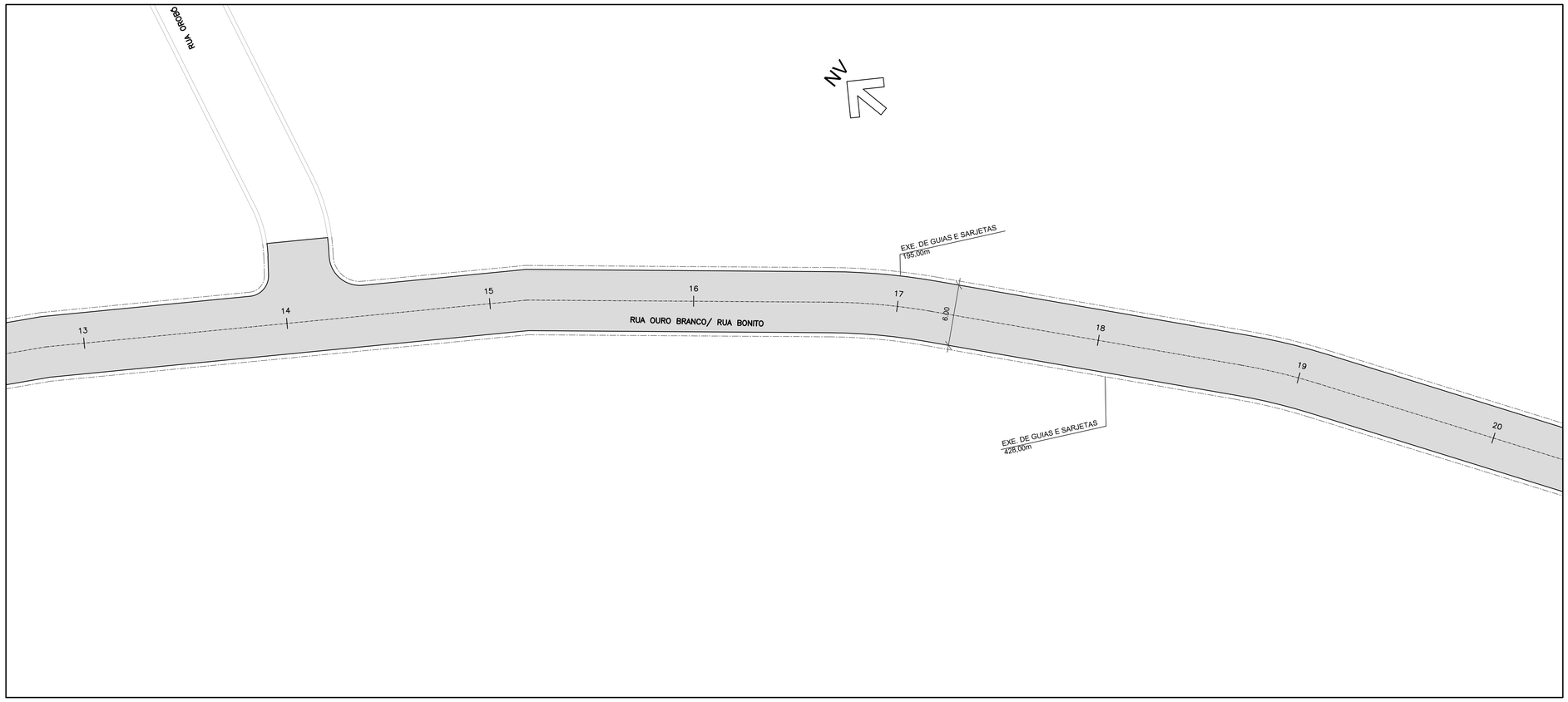

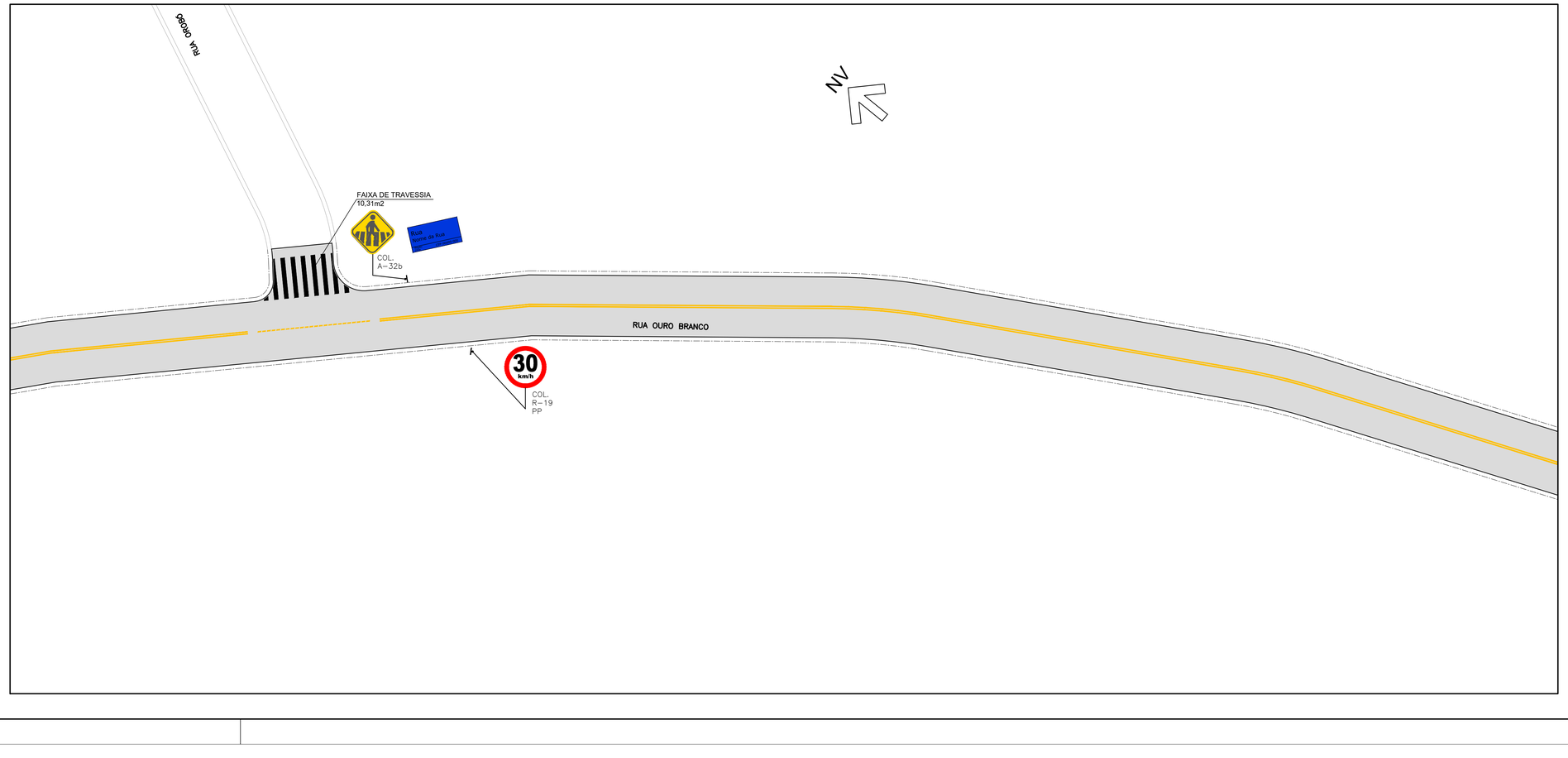

LEGENDA :

0 1 2 EIXO ESTAQUEADO

ÁREA DE PAVIMENTAÇÃO ASFÁLTICA

EXECUÇÃO DE GUIA E SARJETA

LEVANTAMENTO DE TAMPA DE PV

REVISÃO	DATA	NATUREZA	EXEC.	VERIF.	APROV.
00	JUL/2024	EMISSÃO INICIAL	FERNANDO	SANDRA	FAUSTO

PREFEITURA DO MUNICÍPIO DE CARAPICUÍBA

ASSUNTO: PLANTA DE RECUPERAÇÃO DE PAVIMENTO, PARA ATENDIMENTO DA SECRETARIA DE DESENVOLVIMENTO URBANO

TÍTULO: PROJETO DE PAVIMENTAÇÃO ASFÁLTICA E SINALIZAÇÃO VIÁRIA – PLANTA

LOCAL: RUA OURO BRANCO

BAIRRO: PARQUE SANTA TERESA

TRECHO: ENTRE A ESTRADA DA FAZENDINHA E A RUA OURO PRETO

AUTOR: KF2 engenharia e consultoria

R00-2125-PAV-10-003-PTA
REV. 00

RESP. TÉCNICO:	FAUSTO BATISTA	CREA:	0682525642	ART:	28027230221250638
Nº PROCESSO:	29200/21	ESCALA:	1:250	DATA:	11/07/2024
Nº CONTRATO:	81/21	ARQUIVO DIGITAL:	R00-2125-PAV-10-001-PTA.dwg	FOLHA:	03/04

PROJETISTA:	FERNANDO ALVARENGA	11/07/2024
DESENHISTA:	MARLON ESTEVO	11/07/2024
VERIFICAÇÃO:	SANDRA MAYUMI MISHIMA	11/07/2024
APROVAÇÃO:	FAUSTO BATISTA	11/07/2024
RESP. TÉCNICO:	FAUSTO BATISTA	11/07/2024

ESTE DESENHO É PROPRIEDADE DA PREFEITURA DO MUNICÍPIO DE CARAPICUÍBA E SEU CONTEÚDO NÃO PODE SER COPIADO OU REVELADO A TERCEIROS. A VERIFICAÇÃO E APROVAÇÃO DESTE DOCUMENTO NÃO EXIME A PROJETISTA DE SUA RESPONSABILIDADE SOBRE O MESMO.