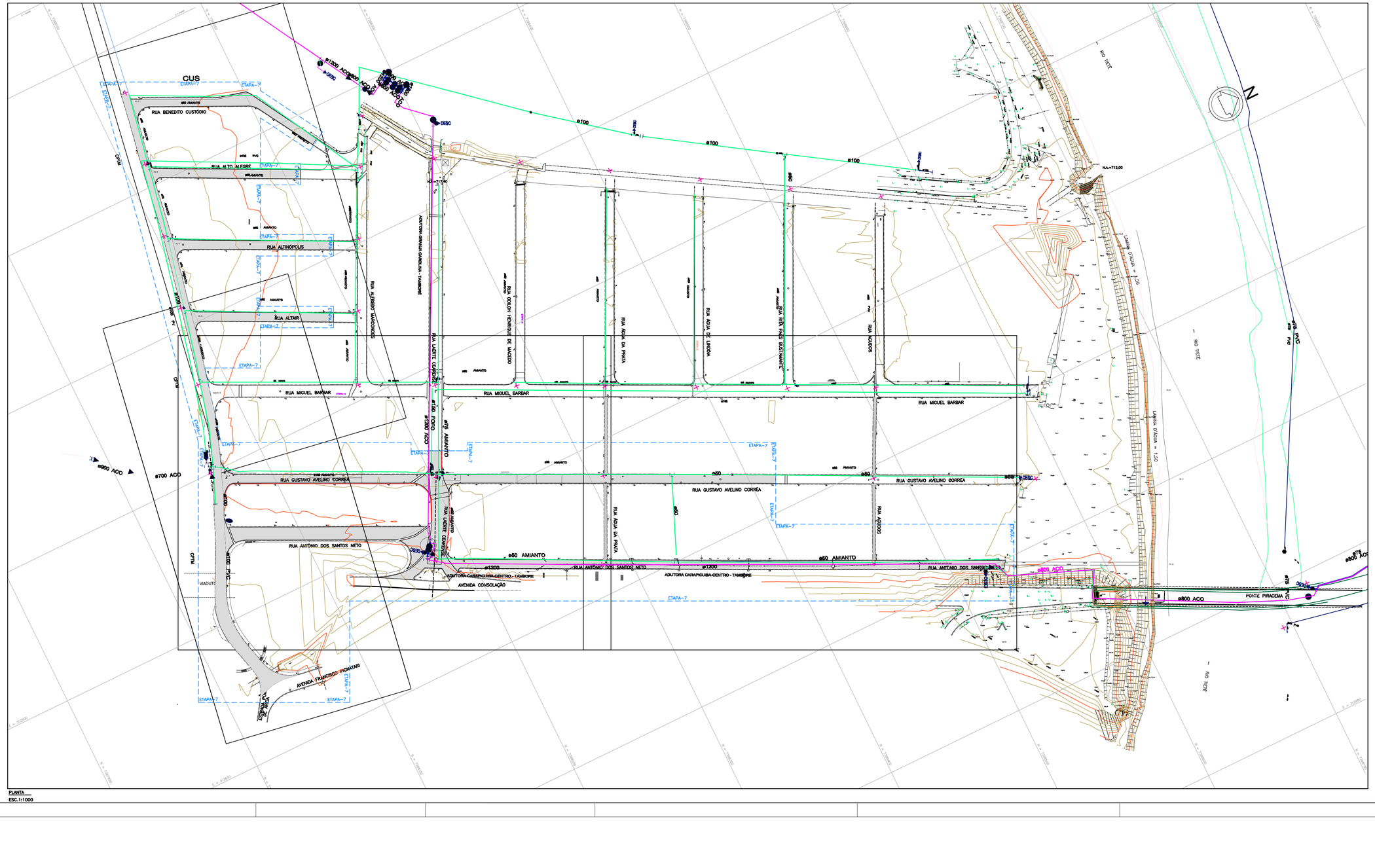

PLANTA
ESC.1:1000

ARTICULAÇÃO:

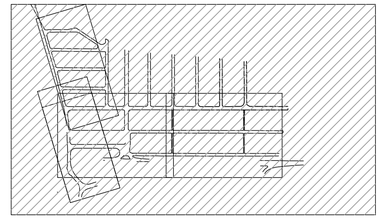

LEGENDA:

PAVIMENTO ASFÁLTICO NOVO A SER EXECUTADO

ADUTORA-SABESP ø 1,20m

ADUTORA-SABESP

REVISÃO	DATA	NATUREZA	EXEC.	VERIF.	APROV.
04	JUNHO/23	REVISÃO GERAL	GUSTAVO	SANDRA	FAUSTO
03	MARÇ/23	REVISÃO GERAL	GUSTAVO	SANDRA	FAUSTO
02	NOVE/22	REVISÃO GERAL	GUSTAVO	SANDRA	FAUSTO
01	OUTU/22	EMISSÃO INICIAL	GUSTAVO	SANDRA	FAUSTO
00	SETEM/22	EMISSÃO INICIAL	GUSTAVO	SANDRA	FAUSTO

PREFEITURA DO MUNICÍPIO DE CARAPICUÍBA

ASSUNTO: ELABORAÇÃO DE PROJETOS DE PAVIMENTAÇÃO, DRENAGEM E RECAPEAMENTO, PARA ATENDIMENTO DA SECRETARIA DE DESENVOLVIMENTO URBANO

TÍTULO: PROJETO DE PAVIMENTAÇÃO ASFÁLTICA -7ª ETAPA
PLANTA GERAL

LOCAL: DIVERSAS RUAS DA VILA GUSTAVO CORREIA

BAIRRO: VILA GUSTAVO CORREIA

TRECHO: RUA GUSTAVO AVELINO CORREIA, RUA BENEDITO CUSTÓDIO, RUA ALTO ALEGRE, RUA ALTINÓPOLIS, RUA ALTAIR, RUA ANTÔNIO DOS SANTOS NETO, AV. FRANSCISCO PIGNATARI E RUA LAERTE CEARENSE

AUTOR: KF2 engenharia e consultoria

R04-2125-PAV-07-001-GER
REV. 04

RESP. TÉCNICO:	FAUSTO BATISTA	CREA:	0682525642	ART:	28027230221597005
Nº PROCESSO:	29200/21	ESCALA:	1:1000	DATA:	20/03/2023
Nº CONTRATO:	81/21	ARQUIVO DIGITAL:	R04-2125-PAV-07-001-009-GER.dwg	FOLHA:	01/05
PROJETISTA:	GUSTAVO R. ARDORE				01/03/2023
DESENHISTA:	JÉSSICA SCHMEING				02/03/2023
VERIFICAÇÃO:	SANDRA MAYUMI MISHIMA				06/03/2023
APROVAÇÃO:	FAUSTO BATISTA				10/03/2023
RESP. TÉCNICO:	FAUSTO BATISTA				10/03/2023

ESTE DESENHO É PROPRIEDADE DA PREFEITURA DO MUNICÍPIO DE CARAPICUÍBA E SEU CONTEÚDO NÃO PODE SER COPIADO OU REVELADO A TERCEIROS. A VERIFICAÇÃO E APROVAÇÃO DESTE DOCUMENTO NÃO EXIME A PROJETISTA DE SUA RESPONSABILIDADE SOBRE O MESMO.