

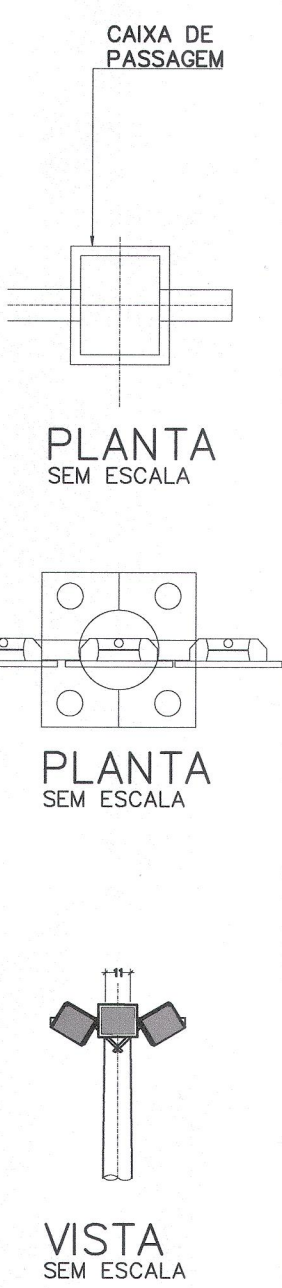

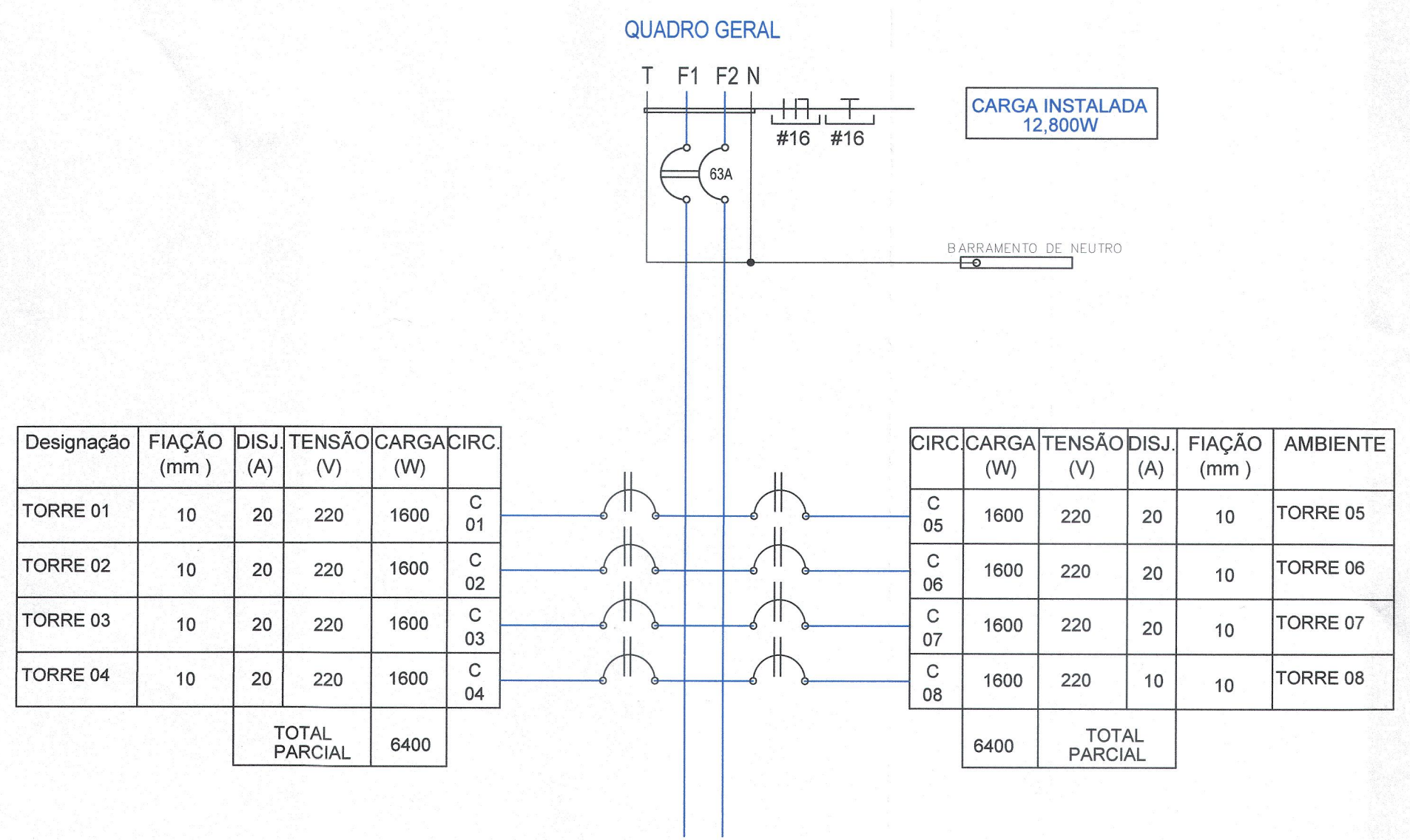

- NOTAS:
1. MEDIDAS EM METROS, EXCETO INDICAÇÃO CONTRÁRIA. .
 2. VERIFICAR COTAS E MEDIDAS NO LOCAL
 3. AS ESPECIFICAÇÕES TÉCNICAS, DESCRIÇÃO DE MATERIAIS E DETALHES SE ENCONTRAM NA FOLHA.
 4. O MEMORIAL DESCRITIVO É PARTE INTEGRANTE DO PROJETO E DEVERÁ ESTAR A DISPOSIÇÃO JUNTAMENTE AO PROJETO DURANTE A EXECUÇÃO DA OBRA.

- LEGENDA PLANTA:
- POSTE COM CRUZETA PROJETADO COM LUMINARIA DE 400 W LED
 - HASTE TERRA PROJETADA
 - CAIXA DE PASSAGEM PROJETADA
 - REDE DE PROJETADA
 - POSTE PROJETADO DE Concreto 10 MT
 - QUADRO DE COMANDO PROJETADO

OBSERVAÇÃO:

POR SE TARTAR DE UM PROJETO BÁSICO, FOI ELABORADA UMA VISÃO GLOBAL , SENDO QUE ESTE PROJETO BÁSICO DE ELETRICIDADE DEVERÁ SER VALIDADO E COMPLEMENTADO NA ETAPA DO PROJETO EXECUTIVO, ANTES DO INÍCIO DA DA OBRA.



PROJETO BÁSICO ELÉTRICO		FOLHA: 01/01
 MUNICÍPIO DE CARAPICUÍBA SECRETARIA DE DESENVOLVIMENTO URBANO SETOR DE PROJETOS		
OBRA: Iluminação do Campo Maria Beatriz		
LOCAL: Travessa das Rua Maria Benedita Pereira e Rua Teolandia		
Recurso:	ART/RRT:	
SITUAÇÃO ENTORNO		Declaro que a aprovação do projeto não implica o reconhecimento por parte da prefeitura do direito de propriedade do terreno.
		 FELIPE DE SOUSA PINHEIRO ENGENHEIRO CIVIL CREA - SP Nº 5070185958
ÁREAS		
DATA: 09/05/2023	ESCALA: 1:250	
REVISÃO NÚMERO: 02	MÊS: MAIO	
Projetista: Bruno Oliveira dos Santos		