

IMAGEM AÉREA CONTENDO A HIDROGRAFIA (CÓRREGO), QUADRA E ACESSOS DO RESPECTIVO LOTE S/R

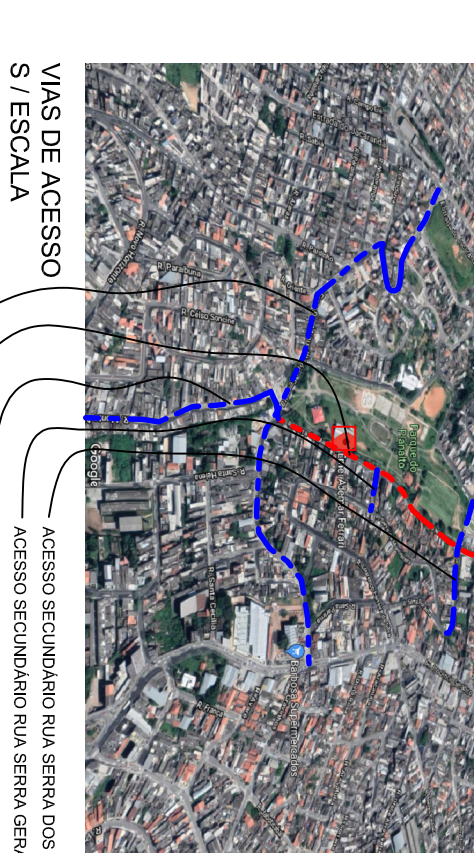

VIAS DE ACESSO
S / ESCALA
ACESSO SECUNDÁRIO RUA SERRA DOS CRISTAS
ACESSO SECUNDÁRIO RUA SERRA GERAL
ACESSO SECUNDÁRIO RUA MONTE AZUL PAULISTA
ACESSO PRINCIPAL SERRA DE MAILASQUI
ACESSO SECUNDÁRIO ESTR. DR. MIGUEL VIEIRA FERREIRA



IMAGEM AÉREA CONTENDO AS MEDIDAS DO RESPECTIVO LOTE S/R

LONGITUDE: -46.841095 / LATITUDE: -23.557656



IMAGEM AÉREA CONTENDO OS CONFRONTANTES DO RESPECTIVO LOTE S/R

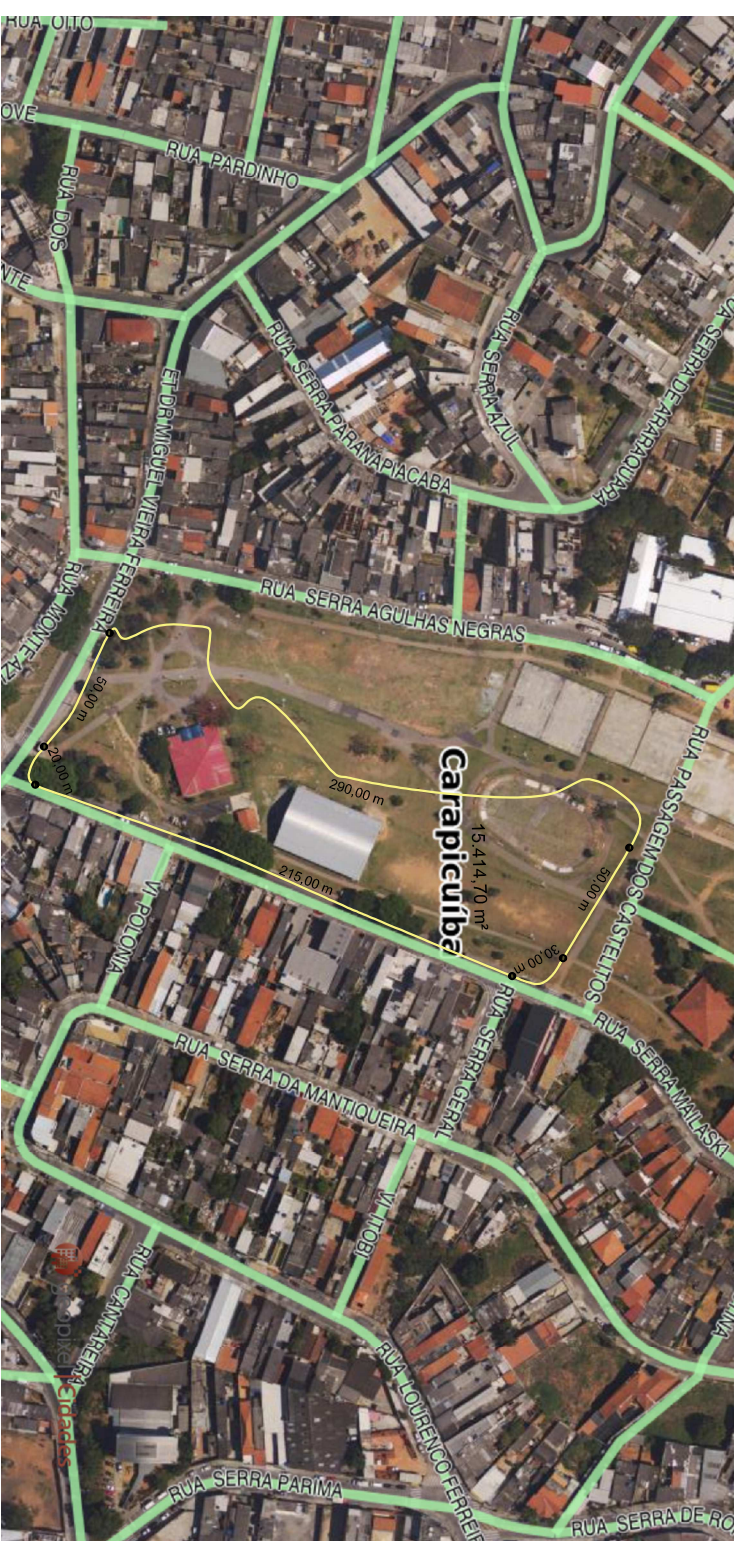

PROJETO COMPLETO

FOLHA:
ÚNICA

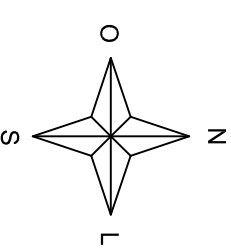
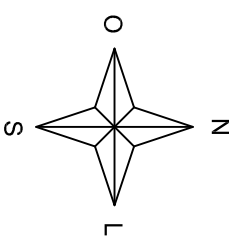
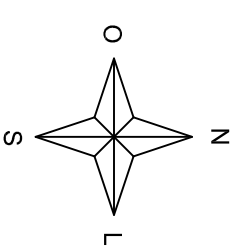

MUNICÍPIO DE CARAPICUIBA
SECRETARIA DE DESENVOLVIMENTO URBANO
SETOR DE PROJETOS

ASSUNTO: LOCALIZAÇÃO DO TERRENO
LOCAL: RUA SERRA DE MAILASQUI, 400 - JARDIM PLANALTO - CARAPICUIBA - SP 06362-160
INSCRIÇÃO CADASTRAL: 23241,50,32,0280,00,000. LOTE S/R - QUADRA S/N

SITUAÇÃO S/ ESCALA

DECLARO QUE A APROVAÇÃO DESTE PROJETO NÃO IMPLICA NO RECONHECIMENTO POR PARTE DA PREFEITURA DO DIREITO DE PROPRIEDADE DO TERRENO.

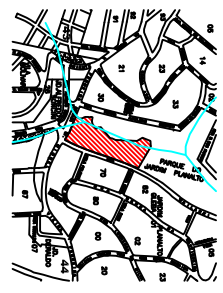

MARCO AURÉRIO DOS SANTOS NEVES
MARCOS NEVES
PREFEITO

ÁREA TOTAL DO TERRENO: 15414,70 m²
ÁREA TOTAL CONSTRUÍDA: 459,34 m²

RESPONSÁVEL TÉCNICO E AUTOR DO PROJETO
ENG CIVIL - DIOGENES GODOI DA SILVA
CREA Nº 5069838630-SP